



**MANAJEMEN OPERASI  
PT. BPRS SYARIAH  
DANA AMANAH**

OLEH:  
KARTIKA WULAN TUMANGGAL  
PPS UNIBA  
2016

INPUT



PROSES



OUTPUT

INPUT

Memiliki 14 karyawan. Beserta 2 Komisararis dan 2 DPS

**Mempunyai 8 computer**  
**( 3 computer fasilitas kabag marketing dan marketing, 2 computer fasilitas direksi, 1 computer fasilitas kabag operasional, 1 computer CS, 1 computer teller), 4 printer.**

Kantor BPRS Dana Amanah berada di Pajang Laweyan Surakarta

Penghimpunan dana berupa wadhiah, mudharabah, musyarokah

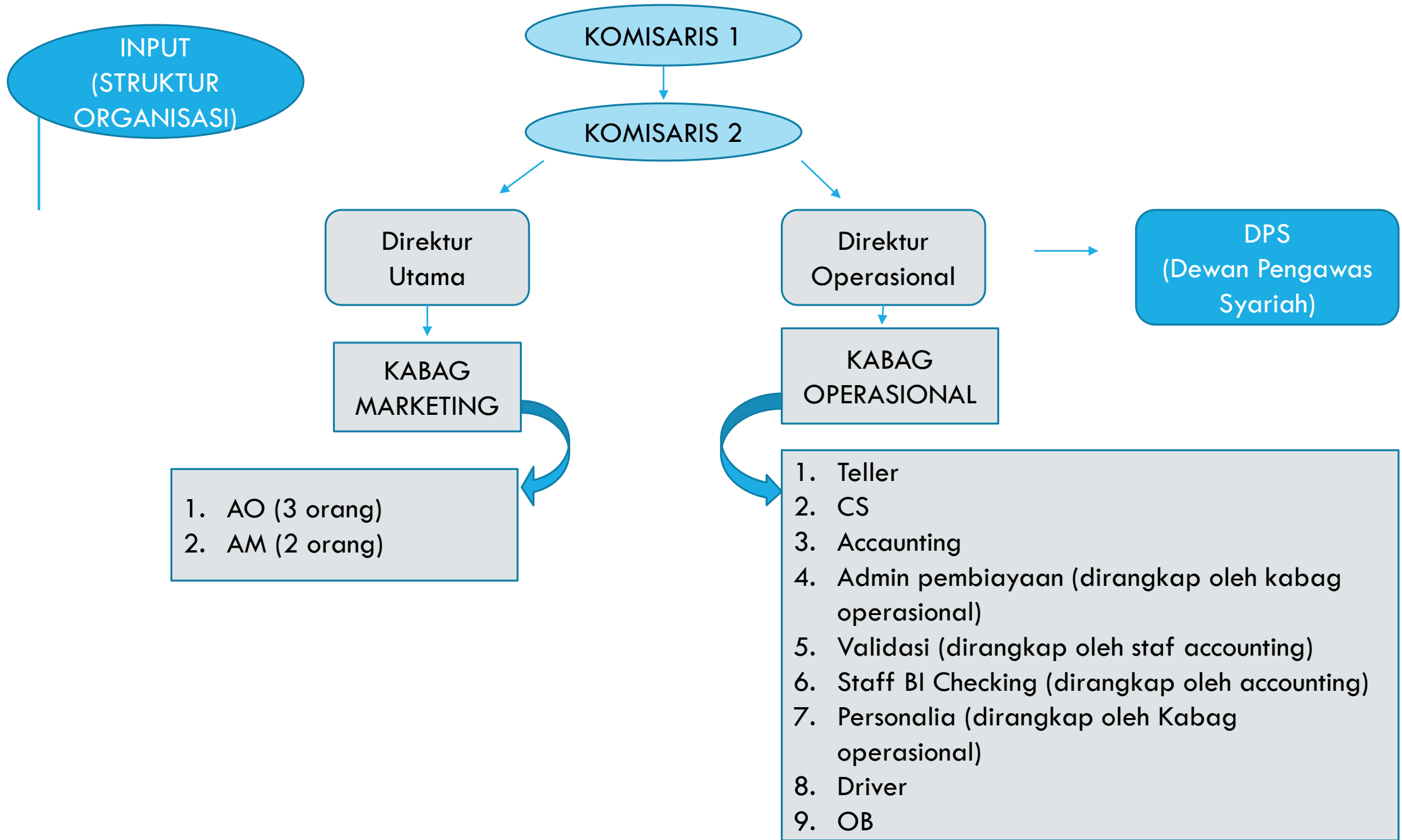

## PROSES

1. BPRS DANA AMANAH menghimpun dana dari nasabah pemilik dana dan penitip dana.
2. BPRS DANA AMANAH sebagai penerima dan pengelola dana titipan.
3. Sebagai pemilik dana, penjual, dan pemberi sewa.
4. Sebagai penyedia jasa keuangan, yaitu:
  - > Standing instruction system
  - > Pickup system
  - > Payroll system
  - > PPOB dan Point service

OUTPUT

### Funding Service

1. Tabungan Wadi'ah Dana Amanah iB
2. Deposito Dana Amanah iB
3. Tabungan Amanah iB - MultiPro

### Financing Service

1. Pembiayaan Mudharabah (Investasi Bagi hasil)
2. Pembiayaan Musyarakah (Investasi Bagi hasil)
3. Pembiayaan Murabahah (jual beli/margin)
4. Pembiayaan salam (jual beli/margin)
5. Pembiayaan Isthisna' (Jual Beli/Margin)
6. Pembiayaan Ijarah (Sewa/Fee)
7. Pembiayaan IMBT (Sewa beli/fee)
8. Pembiayaan Hawalah (fee)
9. Pembiayaan kafalah (fee)
10. Pembiayaan At- Tashilat (Rekening Koran)
11. Pembiayaan Talangan Haji (Ujrah)

Penyaluran  
Dana

Perhitungan  
BAGI HASIL





**TERIMAKASIH**